

コーポレートデータ

沿革

●あゆみ

当行は昭和16年10月1日、京都府下の4行が合併し、「丹和銀行」として創立されました。昭和25年に「京都府本金庫事務」を受託、続く昭和26年に「京都銀行」と改称するとともに、昭和28年には本店を京都市に移転して名実ともに京都の中核金融機関としての体制を整えました。

以後、京都府最大のリテールバンクとして京都府一円にわたる金融の円滑化と地元産業発展のお役に立つため、サービスの強化に努めてまいりました。

●年表

昭和16年 1941	両丹銀行、宮津銀行、丹後商工銀行および丹後産業銀行の4行合併により丹和銀行創立(本店 福知山市)
昭和18年 1943	京都支店開設
昭和25年 1950	京都府本金庫事務を受託
昭和26年 1951	京都銀行と改称 資本金1億円に増資
昭和28年 1953	本店を福知山市より現在地へ移転 大阪支店開設
昭和29年 1954	資本金2億円に増資 外国為替公認銀行の認可を取得
昭和31年 1956	資本金3億円に増資
昭和34年 1959	東京事務所開設
昭和35年 1960	資本金6億円に増資
昭和38年 1963	東京支店開設 資本金12億円に増資
昭和41年 1966	経営相談所開設 新本店(現本店)竣工
昭和42年 1967	資本金24億円に増資
昭和46年 1971	資本金40億円に増資
昭和47年 1972	事務センター完成、稼働
昭和48年 1973	総合オンラインシステムへの移行開始 資本金55億円に増資 京都証券取引所へ上場
昭和50年 1975	資本金66億円に増資
昭和52年 1977	海外の銀行とのコルレス業務開始 全店総合オンラインシステム移行完了
昭和53年 1978	総預金1兆円達成 資本金90億円に増資
昭和56年 1981	第2次総合オンラインシステム完成 貸出金1兆円達成
昭和57年 1982	コルレス包括承認銀行に昇格
昭和58年 1983	国債等窓口販売業務開始
昭和59年 1984	資本金128億円に増資 東京証券取引所、大阪証券取引所へ上場 創業100年
昭和60年 1985	担保付社債信託法による社債受託業務開始 ディーリング業務開始 ロンドン駐在員事務所開設
昭和61年 1986	総預金2兆円達成 ニューヨーク駐在員事務所開設
昭和63年 1988	ニューヨーク支店開設

平成12年以降は、滋賀県の草津支店開設を皮切りに、京都府とそれに隣接する滋賀県、大阪府、奈良県、兵庫県との2府3県において、「広域型地方銀行」を目指して店舗・ATMネットワークの拡充をはかっております。

平成26年4月よりスタートした、第5次中期経営計画では、「広域型地方銀行・第2ステージ」として、地域のメインバンクを目指し、地域に密着した営業を展開しております。

引き続き地域金融機関としての使命と役割を十分認識し、地域の皆さまとともに歩み続けてまいりたいと考えております。

平成元年 1989	香港駐在員事務所開設 貸出金2兆円達成
平成2年 1990	総預金3兆円達成
平成3年 1991	香港現地法人「京都国際財務(香港)有限公司」営業開始
平成4年 1992	資本金201億円に増資
平成6年 1994	信託代理店業務開始 吉祥院センター完成
平成7年 1995	新総合オンラインシステム(新勘定系システム)の稼働
平成8年 1996	資本金271億円に増資
平成10年 1998	投資信託窓口販売業務開始 ニューヨーク支店、ロンドン駐在員事務所廃止、香港現地法人営業終了
平成11年 1999	ダイレクトバンキングセンター開設
平成12年 2000	草津支店開設(滋賀県へ初出店)
平成13年 2001	損害保険代理店業務開始
平成14年 2002	預金・譲渡性預金4兆円達成 生命保険代理店業務開始
平成15年 2003	事務センターにおいて「ISO9001」と「ISO14001」を同時取得
平成16年 2004	基幹システムを「NTTデータ地銀共同センター」へ移行 高の原支店開設(奈良県へ初出店) 尼崎支店開設(兵庫県へ融資特化型店舗として初出店) 上海駐在員事務所開設 証券仲介業務開始
平成17年 2005	ネットダイレクト支店開設 「指静脈認証」機能付きICキャッシュカードを導入 貸出金9兆円達成
平成18年 2006	預金・譲渡性預金5兆円達成、住宅ローン1兆円達成 本店東館開設
平成19年 2007	阪神営業本部開設 クレジットカードの銀行本体発行業務の開始
平成21年 2009	預金・譲渡性預金6兆円達成
平成22年 2010	「京都銀行金融大学校」設立 滋賀営業本部開設
平成23年 2011	名古屋支店開設 創立70周年
平成24年 2012	貸出金4兆円達成 大連駐在員事務所開設
平成25年 2013	大阪営業部開設 「新営業店システム」の導入実施 バンコク駐在員事務所開設
平成26年 2014	第5次中期経営計画「ビジョン75 いい銀行づくり」開始 「京都銀行 金融大学校 桂川キャンパス」竣工 預金・譲渡性預金7兆円達成
平成27年 2015	「地方創生プロジェクト」組成 東京営業部開設
平成28年 2016	公務・地域連携部設置

役員



取締役会長（代表取締役）
高崎秀夫
たかさき ひでお



取締役頭取（代表取締役）
土井伸宏
どい のぶひろ



専務取締役（代表取締役）
小林正幸
こばやし まさゆき



専務取締役（代表取締役）
井野口順治
いのぐち じゅんじ



常務取締役
仲雅彦
なか まさひろ



常務取締役
人見浩司
ひとみ ひろし



常務取締役
阿南雅哉
あなみ まさや



常務取締役（本店営業部長）
岩橋俊郎
いわはし としろう

取締役相談役

柏原康夫
かしはら やすお

取締役（非常勤）

小石原 範和
こいしはら のりかず

常任監査役

西山忠彦
にしやま ただひこ

監査役（非常勤）

佐藤信昭
さとう のぶあき

取締役（非常勤）

中間信一
なかま しんいち

常任監査役

松村孝之
まつむら たかゆき

監査役（非常勤）

石橋正紀
いしばし まさき

執行役員

常務執行役員（大阪営業部長）
奥野 浩
おくの ひろし

執行役員（総合企画部長）
床本 敬三
とこもと けいぞう

執行役員（総務部長）
安藤 浩行
あんどう ひろゆき

執行役員（人事部長）
安井 幹也
やすい みきや

常務執行役員（東京営業部長）
中 英也
なか ひでや

執行役員（監査部長）
濱岸 嘉彦
はまぎし よしひこ

執行役員（リスク統轄部長）
幡 宏幸
はた ひろゆき

執行役員（融資審査部長）
和田 実
わだ みのる

執行役員（名古屋支店長）
多賀野 博一
たがの ひろかず

執行役員（営業統轄部長 兼
営業統轄部阪神営業本部長）
奥田 正男
おくた まさお

執行役員（個人営業部長）
脇 一博
わき かずひろ

執行役員（証券国際部長）
山本 弘之
やまもと ひろゆき

執行役員（市場金融部長）
山中 善裕
やまなか よしひろ

執行役員（営業支援部長）
西村 浩司
にしむら ひろし

(平成28年6月29日現在)

組織

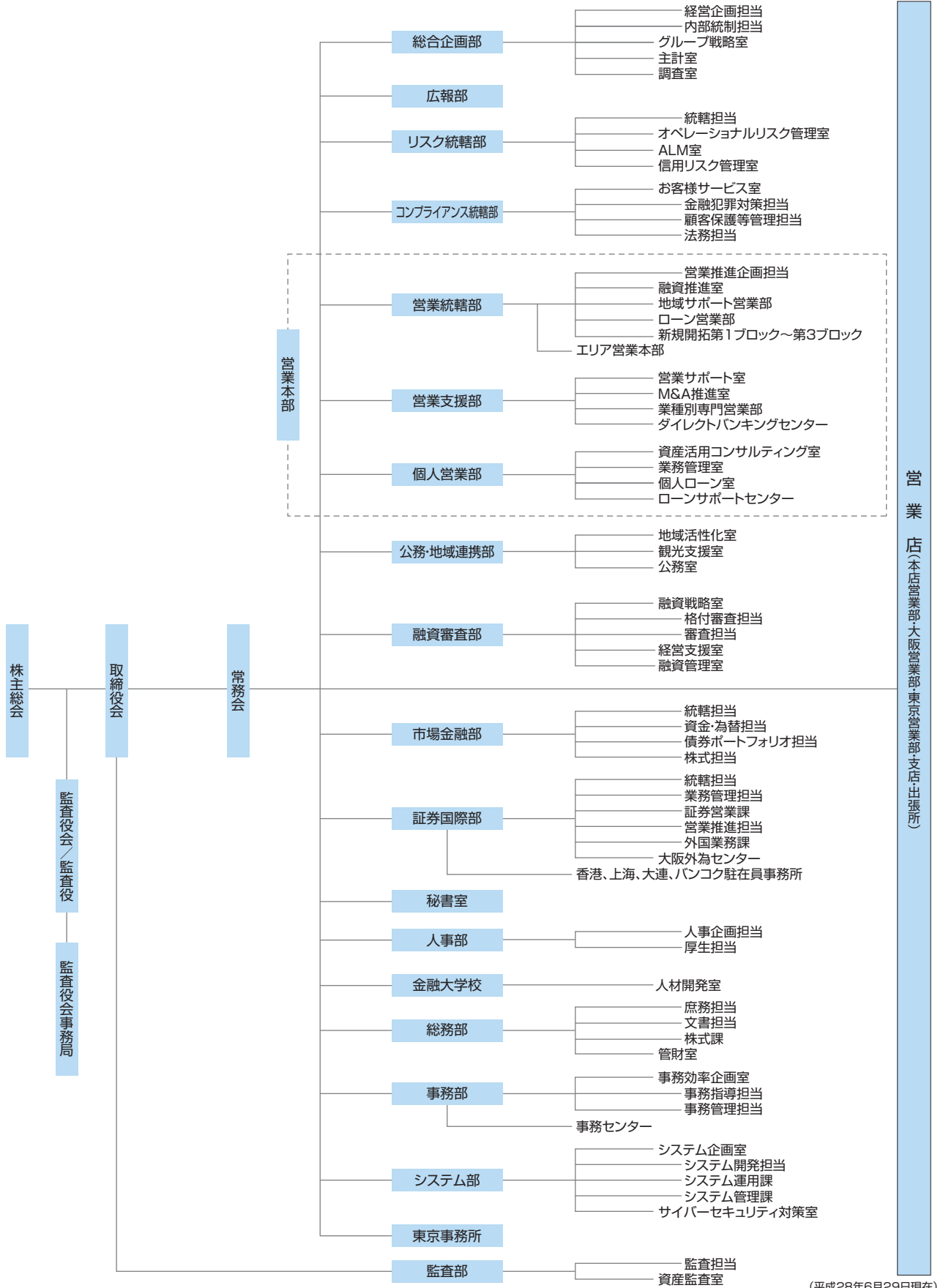

グループ会社

京都銀行グループは、銀行業務を中心に、信用保証業務、リース業務、クレジットカード業務などの金融サービスを提供しております。

●事業系統図 (平成28年3月31日現在)

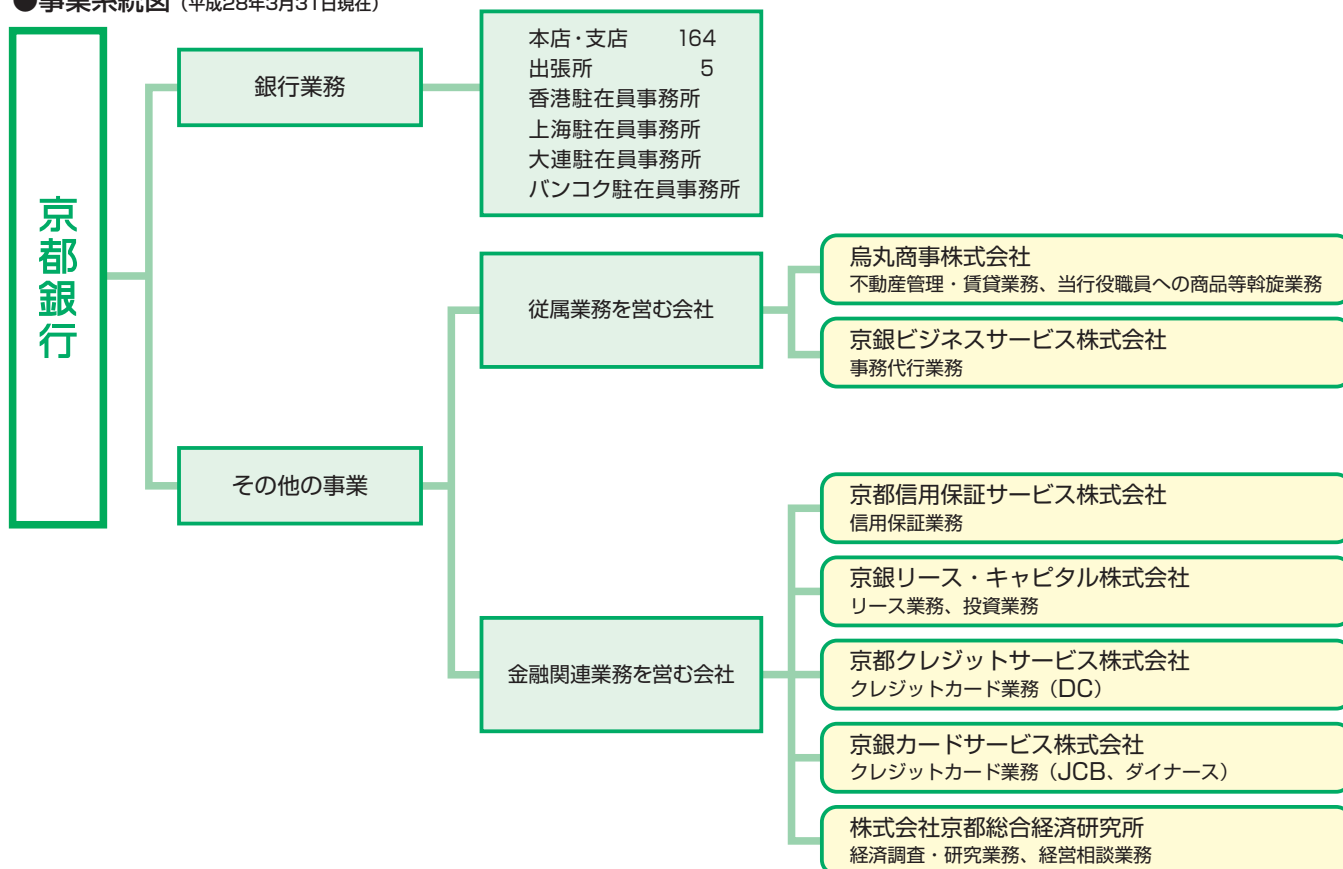

●連結子会社の概況

(平成28年3月31日現在)

名称	主たる営業所または事務所の所在地	設立年月日	資本金 (百万円)	当行 議決権比率 (%)	子会社等 議決権比率 (%)
烏丸商事株式会社	〒604-8136 京都市中京区三条通烏丸東入梅忠町9番地 TEL075(255)0114	昭和33年10月1日	10	100.00	-
京銀ビジネスサービス株式会社	〒601-8123 京都市南区上烏羽南塔ノ本町25番地 TEL075(682)5403	昭和58年7月1日	10	100.00	-
京都信用保証サービス株式会社	〒604-8136 京都市中京区三条通烏丸東入梅忠町9番地 TEL075(211)0400	昭和54年10月18日	30	49.00	-
京銀リース・キャピタル株式会社	〒600-8216 京都市下京区烏丸通七条下る東塩小路町731番地 TEL075(361)3232	昭和60年6月10日	100	22.42	66.66
京都クレジットサービス株式会社	〒600-8216 京都市下京区烏丸通七条下る東塩小路町731番地 TEL075(341)5500	昭和57年11月15日	50	30.00	62.10
京銀カードサービス株式会社	〒600-8216 京都市下京区烏丸通七条下る東塩小路町731番地 TEL075(344)2211	平成元年9月18日	50	25.00	55.00
株式会社京都総合経済研究所	〒600-8416 京都市下京区烏丸通松原上る薬師前町700番地 TEL075(361)2377	昭和62年4月1日	30	21.66	78.33

(注)連結子会社は7社、非連結子会社は2社ございます。

店舗・ATMネットワーク (平成28年7月19日現在)



- ★ …「土・日パーソナルプラザ」設置店 ◆ …「土曜ご相談プラザ」設置店
- …「土・日ご相談プラザ」設置店 ▲ …「住宅ローンプラザ」設置店

(出)は出張所です。左図記載以外に東京営業部、ネットダイレクト支店、振込専用支店がございます。

◎：世界文化遺産「古都京都の文化財」

- | | | | |
|---------|---------|---------|--------|
| 1 延暦寺 | 2 宇治上神社 | 3 平等院 | 4 高山寺 |
| 5 上賀茂神社 | 6 金閣寺 | 7 龍安寺 | 8 仁和寺 |
| 9 下鴨神社 | 10 銀閣寺 | 11 天龍寺 | 12 二条城 |
| 13 苔寺 | 14 清水寺 | 15 西本願寺 | 16 東寺 |
| 17 醍醐寺 | | | |

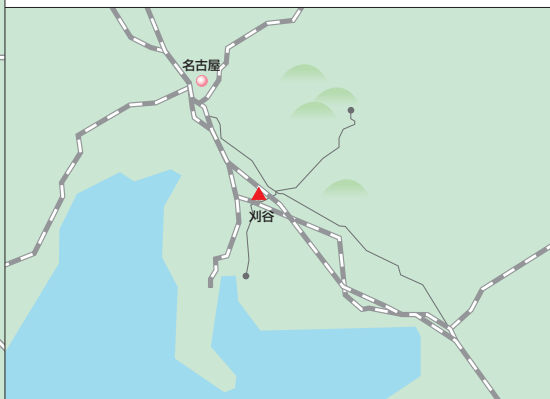

(平成28年7月19日現在)

店舗・ATMの設置状況

(平成28年3月31日現在)

	店舗	店舗外ATM	セブン銀行との共同ATM
京都府(20)	111か店	230か所	323か所
大阪府(16)	29か店	36か所	1,238か所
滋賀県(7)	12か店	36か所	224か所
奈良県(5)	7か店	8か所	146か所
兵庫県(5)	8か店	3か所	700か所
その他	2か店	—	18,097か所
合計	169か店	313か所	20,728か所

※()内は地域における店舗設置市町村数。
 ※店舗にはネットダイレクト支店、振込専用支店および出張所を含んでおります。
 ※店舗外ATMにはステーションATMエキバンクを含んでおります。

店舗のご案内 (平成28年7月19日現在)

京都市 57本支店 3出張所

■下京区

☆	本店営業部 ほんてんえいぎょうぶ	烏丸通松原上る薬師前町700	075(361)2211
☆	四条支店 しじょう	四条通寺町西入奈良物町376	075(221)7666
☆	七条支店 しちじょう	七条通大宮東入大工町107	075(371)6161
☆	京都駅前支店 きょうと えきまえ	烏丸通七条下る東塩小路町731	075(371)5111
☆	河原町支店 かわらまち	河原町通五条上る安土町612	075(351)8636
☆	大宮支店 おのみや	四条通猪熊東入唐津屋町510	075(841)5306
☆	西七条支店 にしななじょう	西七条北衣田町49-2	075(315)2111

■上京区

☆	西陣支店 にしじん	千本通元誓願寺上る南辻町365	075(463)4141
☆	出町支店 でまち	今出川通寺町東入大宮町326	075(211)3561
☆	白梅町支店 はくばいちょう	今小路通七本松西入末之口町448-5	075(461)9155
	府庁出張所 ふちょう	下立売通新町西入藪ノ内町85-4 (京都府庁内)	075(451)4666

■中京区

☆	三条支店 さんじょう	三条通烏丸東入梅忠町9	075(211)0101
☆	府庁前支店 ふちょうまえ	丸太町通西洞院東入る梅屋町166	075(221)7441
☆	京都市役所前支店 きょうと しやくしょまえ	寺町通御池上る上本能寺前町486-2 (ジオグランデ寺町御池1階・2階)	075(255)5811
☆	円町支店 えんまち	西ノ京円町26	075(466)3811
☆	二条駅前支店 にしじょうえきまえ	西ノ京東梅尾町6 (京都府医師会館1階)	075(803)6655

■左京区

☆	聖護院支店 しょうご いん	岡崎徳成町27	075(762)3311
☆	銀閣寺支店 ぎんかくじ	浄土寺東田町57	075(771)4177
☆	下鴨支店 したか	下鴨本町25	075(721)2211
☆	高野支店 たかの	高野東開町21	075(781)8161
☆	修学院支店 しゅうがくいん	山端岩町田町6-3	075(711)2161
☆	百万遍支店 ひゃくまんべん	田中里ノ内町40	075(711)3131
☆	三宅八幡支店 みやけ はちまん	岩倉三宅町364-20	075(711)6211

■右京区

☆	西院支店 さい	西院巽町38-2	075(311)1191
☆	西五条企業会館支店 にしごじょうきぎょうかいかん	西院東中水町17 (京都府中小企業会館内)	075(321)5511
☆	西四条支店 にしよんじょう	山ノ内池尻町1-1	075(321)0101
☆	常盤支店 とぎわ	常盤馬塚町15-8	075(881)8141
☆	帷子ノ辻支店 かたけら の つじ	太秦帷子ケ辻町35-9	075(861)1511
☆	嵯峨支店 さ が	嵯峨天竜寺今堀町22-6	075(861)1581
☆	太秦安井支店 うずまさ やすい	太秦安井馬塚町18-8	075(802)5111
☆	西京極支店 にしきょうごく	西京極西池田町13-3	075(311)2277
☆	北桑支店 ほくそう	京北周山町東丁田3-2	075(852)0007

■西京区

☆	桂支店 かつら	桂野里町35-5	075(381)2101
☆	上桂支店 かみかつら	山田中吉見町15-1	075(381)7111
☆	洛西支店 らくさい	大原野東境谷町2-5-2	075(331)1111
☆	松尾支店 まつお	嵐山宮ノ前町46-12	075(882)7121
☆	西桂支店 にしかつら	桂南巽町135	075(392)2311

■北区

☆	紫野支店 むらさきの	紫野宮西町16-2	075(441)4121
☆	鞍馬口支店 くら まぐち	小山下総町53-2	075(441)8111
☆	上堀川支店 かみほりかわ	紫竹下本町24	075(491)9124
☆	金閣寺支店 きんかくじ	衣笠北天神森町28	075(463)0281
☆	紫竹支店 しちく	紫野西泉堂町3-1	075(493)8811

■南区

☆	九条支店 くじょう	東寺東門前町1	075(691)2101
☆	吉祥院支店 きつしょういん	吉祥院這登西町49	075(672)1911
☆	東九条支店 ひがしくじょう	東九条西礼ノ辻町46	075(691)3811
☆	久世支店 くせ	久世殿城町32	075(932)5511
☆	第二市場出張所 だいに しじょう	吉祥院石原東之口2 (京都市中央卸売市場第二市場内)	075(672)2988

■東山区

☆	東山支店 ひがしやま	広道通松原上る辰巳町105	075(561)9167
---	---------------	---------------	--------------

■山科区

☆	山科支店 やましな	竹鼻竹の街道町24	075(581)5151
☆	山科中央支店 やましなちゅうおう	柳ノ池尻町14-1	075(591)2211
☆	西山科支店 にしやましな	西野八幡田町28-3	075(581)1411
☆	山科小野支店 やましな おの	小野鐘付田町122	075(575)2020

■伏見区

☆	下鳥羽支店 しもとぼ	中島堀端町101	075(612)8600
☆	稲荷支店 いなり	深草稲荷中之町41	075(641)5301
☆	伏見支店 ふし	東大手町766-3	075(611)3281
☆	淀支店 よど	淀池上町159-2	075(631)3301
☆	墨染支店 すみぞめ	深草北新町633	075(643)1811
☆	向島支店 むかひま	向島四ツ谷池14-19	075(622)6111
☆	藤森支店 ふじのもり	深草直違橋2-438-2	075(643)7111
☆	小栗栖出張所 おぐるす	小栗栖南後藤町6	075(572)2211

京都府北部 11支店 1出張所

■福知山市

☆	福知山支店 ふくちやま	末広町1-21	0773(22)3111
☆	福知山駅南支店 ふくち やま えきなん	駅南町1-291	0773(24)8210
☆	長田野出張所 おさだの	長田野町3-1-1 (福知山市企業交流プラザ内)	0773(27)3111

■綾部市

☆	綾部支店 あやべ	駅前通り21	0773(42)8711
---	-------------	--------	--------------

■舞鶴市

☆	東舞鶴支店 ひがしまいづる	大字浜小字浜630-1	0773(62)2111
☆	西舞鶴支店 にしまいづる	字魚屋小字魚屋町65	0773(75)4100

■宮津市

☆	宮津支店 みやづ	字本町1010	0772(22)3211
---	-------------	---------	--------------

■京丹後市

☆	峰山支店 みねやま	峰山町呉服28	0772(62)1230
☆	網野支店 あみの	網野町網野241-2	0772(72)3131
☆	久美浜支店 くみはま	久美浜町小字土居町3110-3	0772(82)1211

■与謝郡

☆	岩瀨支店	与謝野町字岩瀨2028	0772(46)3111
☆	加悦谷支店	与謝野町字幾地904	0772(42)3121

京都府中部 8支店

■亀岡市

☆	亀岡支店	北町51	0771(22)3411
☆	千代川支店	千代川町小川2-5-4	0771(23)1211
☆	大井支店	大井町土田2-1-21	0771(24)8811
☆	東亀岡支店	篠町浄法寺中村16-1	0771(24)2411

■南丹市

☆	美山支店	美山町静原垣内7-13	0771(75)0221
☆	八木支店	八木町八木杉ノ前29	0771(42)2008
☆	園部支店	園部町美園町6-3	0771(62)0540

■船井郡

☆	須知支店	京丹波町須知天神4-1	0771(82)0075
---	------	-------------	--------------

京都府南部 28支店 1出張所

■宇治市

☆	三室戸支店	菟道谷下り42	0774(24)2111
☆	伊勢田支店	羽拍子町84-14	0774(44)4111
☆	木幡支店	木幡内畑3-1	0774(32)7111
☆	六地藏支店	六地藏奈良町39-22	0774(32)2525
☆	宇治支店	宇治妙楽160-1	0774(21)3161
☆	大久保支店	広野町茶屋裏12-5	0774(43)2211
☆	小倉支店	小倉町神楽田6-3	0774(22)6565

■城陽市

☆	久津川支店	平川横道41-1	0774(55)3711
☆	富野荘支店	枇杷庄鹿背田68	0774(54)2211
☆	城陽支店	寺田袋尻21-2	0774(52)6621
	寺田駅前出張所	寺田西ノ口7-4	0774(55)4111

■八幡市

☆	八幡中央支店	八幡沓田10-5	075(983)8511
☆	男山支店	男山八望3-1	075(981)1200
☆	八幡支店	八幡高坊10-9	075(981)2121

■向日市

☆	桂川支店	寺戸町八ノ坪117-2	075(924)3711
☆	向日町支店	向日町北山12	075(921)3101
☆	東向日町支店	寺戸町初田26-5	075(931)3111

■長岡京市

☆	長岡京駅前支店	神足2-7-25	075(958)3667
☆	長岡今里支店	今里3-3-10	075(958)6161
☆	東長岡支店	馬場見場走り12-7	075(955)7711
☆	長岡支店	開田3-2-39	075(951)3107

■京田辺市

☆	松井山手支店	山手南2-2-1	0774(64)3212
☆	三山木支店	三山木初メ3-1	0774(65)3411
☆	大住支店	大住ヶ丘4-2-8	0774(63)0101
☆	田辺支店	田辺中央3-7-1	0774(62)3232

■木津川市

☆	木津支店	木津駅前1-15	0774(72)2211
---	------	----------	--------------

■久世郡

☆	久御山町支店	久御山町佐山双栗49-1	0774(43)8511
---	--------	--------------	--------------

■綴喜郡

☆	宇治田原支店	宇治田原町大字郷之口小字中林2	0774(88)3737
---	--------	-----------------	--------------

■相楽郡

☆	精華町支店	精華町祝園西1-32-4	0774(93)2300
---	-------	--------------	--------------

大阪府 29支店

■大阪市

☆	大阪営業部	中央区高麗橋2-2-14 (京都銀行ダイワロイネットホテルビル1階・2階)	06(6209)8900
	新大阪支店	淀川区宮原3-3-31 (上村ニッセビル3階)	06(4807)2411
	難波支店	浪速区難波中1-12-5 (難波室町ビル4階)	06(4396)7411
	城東支店	城東区中央1-8-27 (アーバネックス蒲生ビル3階)	06(6180)2838
☆	歌島橋支店	西淀川区千舟2-6-34	06(4808)8888

■枚方市

☆	枚方支店	中宮本町2-15	072(847)8851
☆	枚野支店	枚野阪2-6-1	072(856)1411
☆	くずは支店	楠葉並木2-2-7	072(857)3311
☆	津田支店	津田西町2-33-12	072(858)7111

■交野市

☆	交野支店	私部西1-31-4	072(895)6711
---	------	-----------	--------------

■寝屋川市

☆	寝屋川支店	早子町14-15	072(821)6861
---	-------	----------	--------------

■門真市

☆	門真支店	柳町10-29	06(6900)8101
---	------	---------	--------------

■守口市

☆	大日支店	大日町3-4-40	06(6780)2811
---	------	-----------	--------------

■高槻市

☆	高槻支店	芥川町1-8-30	072(682)9040
☆	高槻南支店	牧田町7-52	072(695)1241
☆	高槻城北支店	城北町2-14-20	072(662)2151

■茨木市

☆	茨木支店	西駅前町5-1 (京都銀行茨木ビル1階・2階)	072(631)2080
---	------	----------------------------	--------------

■摂津市

☆	摂津支店	南千里丘5-25-101	06(6318)2611
---	------	--------------	--------------

■東大阪市

☆	東大阪支店	長栄寺3-1	06(4308)6030
☆	鴻池新田支店	西鴻池町2-4-5	06(6748)9211
☆	新石切支店	西石切町3-1-3	072(983)1122

■八尾市

☆	八尾支店	光町1-48	072(929)1314
---	------	--------	--------------

■池田市

☆	池田支店	呉服町3-17 (クレアシティ池田呉服町1階・2階)	072(750)0511
---	------	-------------------------------	--------------

■豊中市

☆	千里中央支店	新千里西町1-1-10 (ディーグラフィート千里中央1階)	06(6155)2777
☆	豊中支店	本町1-6-4 (TODA BUILDING豊中1階)	06(4865)3411

■吹田市

☆	吹田支店	高城町1-5	06(4860)7377
---	------	--------	--------------

■堺市

☆	堺支店	堺区熊野町西1-2-1	072(226)9377
☆	堺北花田支店	北区宮本町4-1	072(240)1113

■三島郡

☆	山崎支店	島本町水無瀬1-16-11	075(961)2151
---	------	---------------	--------------

滋賀県 12支店

■大津市			
☆	瀬田支店	一里山1-2-6	077(543)5360
☆	西大津支店	皇子が丘2-10-25 (ファーストタワー大津MARY1階)	077(521)5623
☆	堅田支店	本堅田4-15-1	077(571)2311
☆	大津支店	におの浜3-4-58	077(511)5011
☆	石山支店	栄町2-2	077(531)3111
■草津市			
☆	草津支店	西波川1-21-18	077(565)3655
☆	南草津支店	南草津2-3-13	077(516)2000
■栗東市			
☆	栗東支店	纒3-8-16	077(554)5490
■甲賀市			
☆	水口支店	水口町本綾野5-21	0748(65)1011
■近江八幡市			
☆	近江八幡支店	鷹飼町555-2	0748(31)1811
■彦根市			
☆	彦根支店	大東町5-1	0749(21)3955
■東近江市			
☆	八日市支店	八日市本町4-5	0748(20)1588

奈良県 7支店

■奈良市			
☆	高の原支店	右京1-5-3	0742(70)1900
☆	奈良支店	三条本町3-13	0742(20)2266
■生駒市			
☆	登美ヶ丘支店	鹿畑町3021	0743(72)0111
☆	生駒支店	谷田町878-1	0743(72)1221
■橿原市			
☆	橿原支店	八木町1-5-25	0744(20)3111
■大和郡山市			
☆	大和郡山支店	柳1-20	0743(58)6311
■北葛城郡			
☆	王寺支店	王寺町王寺2-2-8	0745(34)1800

兵庫県 8支店

■神戸市			
	神戸支店	中央区京町72 (新クレセントビル8階)	078(335)0181
☆	六甲道支店	灘区桜口町4-1-1-106	078(846)3535
■尼崎市			
☆	尼崎支店	東難波町5-17-21	06(4868)5211
☆	JR尼崎駅前支店	潮江1-2-6 (尼崎フロントビル1階・2階)	06(6497)4811
☆	尼崎北支店	浜3-1-4	06(6495)1511
■川西市			
☆	川西支店	栄根2-6-32	072(756)8311
■西宮市			
☆	西宮支店	和上町7-5 (エルグレース西宮1階)	0798(38)2211
■伊丹市			
☆	伊丹支店	伊丹2-1-8	072(773)5411

愛知県 2支店

■名古屋			
☆	名古屋支店	中区錦3-20-27 (御幸ビル1階)	052(209)6911
■刈谷市			
☆	刈谷支店	相生町2-34	0566(62)6133

東京都 1支店

とうきょう 東京営業部	千代田区丸の内1-8-2 (鉄鋼ビルディング5階)	03(6212)3811
----------------	------------------------------	--------------

その他 2支店

ネットダイレクト支店	京都市南区上鳥羽南塔ノ本町25 (ダイレクトバンキングセンター内) http://www.kyotobank.co.jp/netdirect/ 振込専用支店 京都市南区上鳥羽南塔ノ本町25(事務センター内)	☎0120(706)801
------------	--	---------------

海外 4駐在員事務所

■中国			
香港駐在員事務所	Suite 3006, Two Exchange Square, 8 Connaught Place, Central, Hong Kong	(852)2525-0727	
上海駐在員事務所	中華人民共和国上海市浦東新区陸家嘴環路1000号 恒生銀行大廈18階	(86)21-6841-0575	
大連駐在員事務所	中華人民共和国大連市西崗区中山路147号 森茂大廈21階	(86)411-3960-8611	
■タイ			
バンコク駐在員事務所	Unit2104, 21st Floor, Park Ventures Ecoplex 57 Wireless Road, Lumpini, Pathumwan, Bangkok 10330	(66)2116-3040	

以上 本店165か店 出張所5か所 海外駐在員事務所4か所

ローン営業部

本店ローン営業部(本店東館1階)	075(361)2208
下鴨ローン営業部(下鴨支店内)	075(721)1501
大阪ローン営業部(大阪営業部2階)	06(6209)8901

サービスセンター

京銀コンサルティングプラザ(本店東館1階)	075(361)2600
ローンサポートセンター(本店東館3階)	075(361)2284
大阪外為センター(大阪営業部2階)	06(6202)3241
経営相談センター(本店西館1階、株式会社京都総合経済研究所内)	075(361)2286
ダイレクトバンキングセンター	☎0120(075)209

(注) ☆: 日曜日・祝日稼働店(キャッシュコーナー)(159か店)
 桂支店は桂東出張所で日曜日・祝日稼働を行っています。
 (桂東出張所は店舗外キャッシュコーナーです。)

盗難・紛失時のご連絡先

キャッシュカード・通帳等

受付時間	ご連絡先
平日 8:35~17:00(銀行営業日)	各お取引店
上記以外の時間帯	ATM サービスセンター 075(682)5595

京都カードネオ (DC)

受付時間	ご連絡先
平日 9:00~17:00(銀行営業日)	クレジットカードセンター(DC) 075(341)5533
上記以外の時間帯	三菱UFJニコス株式会社 DCカード盗難紛失受付センター ☎0120(664)476

京都カードネオ (JCB)

受付時間	ご連絡先
平日 9:00~17:00(銀行営業日)	クレジットカードセンター(JCB) 075(344)2388
上記以外の時間帯	株式会社ジェーシービー JCB 紛失盗難受付デスク ☎0120(794)082

店舗外キャッシュコーナーのご案内

(平成28年7月19日現在)

京都市

102か所

■下京区

- ☆ 大丸京都店
- ☆ 高島屋京都店
- ☆ 京都タワー
- ☆ ジェイアール京都伊勢丹
- ☆ 京都リサーチパーク
- ☆ マツモト五条店
- ☆ 京銀コンサルティングプラザ
- ☆ JR京都駅
- ☆ 地下鉄京都駅

■上京区

- 同志社大学今出川
府庁第3号館
府庁厚生センター
京都府立医科大学病院
- ☆ 出町商店街
京都平安ホテル
- ☆ 京都第二赤十字病院
- ☆ テイリーカーナートイズミヤ堀川丸太町店

■中京区

- ☆ 高倉館
京都市立病院
- ☆ 京都新聞社
島津製作所
- ☆ 河原町六角
- ☆ 壬生櫓町
京都市役所
- ☆ 千本丸太町
- ☆ コープ二条駅
- ☆ ゼスト御池
- ☆ 地下鉄烏丸御池駅
- ☆ マツモト西小路御池店
- ☆ 寺町二条

■左京区

- ☆ 東一条
京都工芸繊維大学
府立大学
- ☆ カナート洛北
- ☆ イズミヤ高野店
- ☆ 岩倉
- ☆ 地下鉄国際会館駅
- ☆ 地下鉄松ヶ崎駅
- ☆ 宝ヶ池
- ☆ 東山丸太町
- ☆ 京都大学医学部附属病院

■右京区

- ☆ 鹿王院
ローム
日新電機
- ☆ 西京極コープパリティ
- ☆ 光華女子学園
- ☆ 梅津
- ☆ イオンモール京都五条

- ☆ フレンドマート梅津店
- ☆ 地下鉄太秦天神川駅
- ☆ マツモト新丸太町店

■西京区

- ☆ 桂東
- ☆ 桂坂口
- ☆ 洛西境谷センター
- ☆ コープらくさい
- ☆ 榎原
- ☆ テイリーカーナートイズミヤ桂坂店
- ☆ マツモト上桂店
- ☆ マツモト大原野店

■北区

- 立命館大学衣笠
- ☆ 新大宮商店街
- ☆ 北大路大宮
京都産業大学
- ☆ 大宮御園橋
原谷
- ☆ 北大路ビブレ
- ☆ 北山
- ☆ 佛教大学
- ☆ 北野白梅町

■南区

- 堀場製作所前
- ☆ イオン洛南店
上鳥羽事務センター
- ☆ ダイエー桂南店
- ☆ 九条千本
任天堂
任天堂開発棟
- ☆ マツモト洛南店
- ☆ イオンモールKYOTO
- ☆ イオンモール京都桂川

■東山区

- 京都第一赤十字病院
- 京都女子学園

■山科区

- 京都薬科大学
- 洛和会音羽病院
- ☆ 福田金属前
- 京都橘大学
- ☆ 東野
- ☆ マツヤスーパー山科三条店
- ☆ ラクト山科

■伏見区

- 龍谷大学
- ☆ パルスプラザ
京セラ
- ☆ 西友下鳥羽店
- ☆ イズミヤ伏見店
- ☆ 桃山南口
- ☆ 石田

- ☆ パセオ・ダイゴロー
- ☆ アル・プラザ醍醐
- ☆ MOMOテラス
- ☆ マツモト伏見店
- ☆ 近鉄向島駅前
- ☆ 地下鉄竹田駅
- ☆ 万代はづかし店

京都府北部

40か所

■福知山市

- ☆ 広小路
福知山市役所
- ☆ 三ツ丸ストア東店
- ☆ 福知山東野パーク
福知山総合庁舎
- ☆ 福知山市民病院
- ☆ イオン福知山店
- ☆ JR福知山駅
三和町
- ☆ プラント-3福知山店
- ☆ バザールタウン福知山
- ☆ フレスポ福知山

■綾部市

- ☆ アスパ
日東精工前
綾部市立病院
綾部総合庁舎
- ☆ 綾部市役所
- ☆ 西町アイタウン
- ☆ マツモトあやべ店

■舞鶴市

- 舞鶴市役所
- 舞鶴海上自衛隊
- 舞鶴共済病院
- 日本板硝子舞鶴
- ☆ らぼーる
- ☆ さとうバザールタウン店
- ☆ さとう舞鶴店
- ☆ 舞鶴倉谷
舞鶴西総合会館

■宮津市

- ☆ ミッブル
グンゼ前
- ☆ 天橋立駅
宮津総合庁舎

■京丹後市

- 日進製作所
- ☆ マイン
峰山総合庁舎
- ☆ 丹後大宮
- ☆ 口大野
- ☆ 間人

■与謝郡

- 与謝の海病院
- 加悦

京都府中部

20か所

■亀岡市

- ☆ 西友亀岡店
- ☆ イオン亀岡店
- ☆ マツモト中央店
- ☆ 亀岡市役所
京都学園大学
亀岡総合庁舎
- ☆ マツモト大井店
- ☆ マツモト馬堀店
- ☆ 南つつじヶ丘
- ☆ アル・プラザ亀岡
- ☆ マツモト荒塚店
- ☆ JR亀岡駅

■南丹市

- 南丹病院
- ☆ 日吉町
胡麻駅前
園部総合庁舎
- ☆ マツモト新そのべ店

■船井郡

- 瑞穂
- 和知
- ☆ 丹波マーズ

京都府南部

64か所

■宇治市

- ☆ ベルファ宇治槇島店
- 洛南病院
- ☆ アル・プラザ宇治東
- ☆ 宇治南陵町
- ☆ 宇治市役所
宇治総合庁舎
- ☆ JR宇治駅前
- ☆ 神明
- ☆ 大久保陸上自衛隊
- ☆ 近鉄小倉駅前
- ☆ 小倉北
- ☆ 黄檗
- ☆ フレンドマート宇治店
- ☆ フレンドマート御蔵山店
- ☆ 地下鉄六地藏駅

■城陽市

- ☆ イズミヤ大久保店
- ☆ 久津川駅前
- ☆ 寺田駅東口
- ☆ アル・プラザ城陽
- ☆ 城陽青谷
- ☆ 城陽市役所

- ☆ 城陽友ヶ丘
- ☆ 城陽駅前
京都きづ川病院

■八幡市

- 八幡市役所
- ☆ 長沢
- ☆ 男山団地南
- ☆ ホームセンタームサシ京都八幡店
- ☆ イズミヤ八幡店

■向日市

- 乙訓総合庁舎
- 向日市役所
- ☆ マツモト向日店

■長岡京市

- 三菱電機京都製作所
- ☆ イズミヤ長岡店
- ☆ JR長岡京駅
- ☆ 西友長岡店
済生会病院
- ☆ コープながおか
- ☆ フレンドマート長岡京店
- ☆ 長岡北
- ☆ 阪急西山天王山駅前

■京田辺市

- 京田辺市役所
- 同志社大学田辺
- 田辺総合庁舎
- ☆ アル・プラザ京田辺
- ☆ 新田辺駅

■木津川市

- ☆ アル・プラザ木津
- ☆ サンフレッシュ加茂店
- ☆ イオンモール高の原
- ☆ ガーデンモール木津川
- ☆ 木津川市役所
- ☆ 中村屋梅美台店

■乙訓郡

- ☆ 円明寺団地
- ☆ JR山崎駅前
大山崎町役場

■久世郡

- ☆ 淀南
久御山町役場
- ☆ イオンモール久御山
- ☆ イオンタウン久御山

■綴喜郡

- 宇治田原町役場

■相楽郡

- ☆ 山田川駅前
精華町役場

和東町

- ☆ アピタタウンけいはんな

大阪府 25か所

■大阪市

- ☆ うめきた
- ☆ あべのハルクス近鉄本店

■枚方市

- ☆ 関西スーパー枚野店
- ☆ 京阪枚方市駅北
- ☆ くずはモール
- ☆ 京阪樟葉駅

■守口市

- ☆ イオンモール大日

■高槻市

- 北摂総合病院
- ☆ フレンドマート高槻氷室店
- ☆ フレスコ上牧店
- ☆ イオン高槻店
- ☆ 阪急高槻市駅前
- ☆ カインズモール高槻

■茨木市

- ☆ イオン茨木店
立命館大学大阪いばらき

■摂津市

- ☆ 千里丘駅前

■四條畷市

- ☆ イオンモール四條畷

■大東市

- ☆ ポップタウン住道オペラパーク

■東大阪市

- ☆ 近鉄布施駅

■八尾市

- ☆ サンプラザ八尾沼店

■豊中市

- ☆ イオンタウン豊中緑丘
- ☆ コープ桜塚店

■吹田市

- ☆ JR吹田駅前
- ☆ ららぽーとEXPOCITY

■三島郡

- ☆ コープ島本

滋賀県 36か所

■大津市

- ☆ アル・プラザ瀬田

☆ 西武大津ショッピングセンター

- ☆ 平和堂石山店
- ☆ 平和堂坂本店
- ☆ アル・プラザ堅田
- ☆ イズミヤ堅田店
- ☆ フレンドマート雄琴駅前店
- ☆ フレンドマートグリーンヒル青山店
- ☆ フォレオ大津一里山
- ☆ マツヤスーパー大津美崎店
- ☆ フレンドマート南郷店
- ☆ フレンドマート大津京店
- ☆ JR膳所駅前

■草津市

- ☆ くさつ平和堂
- ☆ 西友南草津店
- ☆ イオンモール草津
- ☆ JR草津駅西口
立命館大学びわこくさつ

■栗東市

- ☆ アル・プラザ栗東

■守山市

- ☆ モリーブ
- ☆ 平和堂守山店

■近江八幡市

- ☆ アル・プラザ近江八幡
- ☆ フレンドマート八幡上田店
- ☆ 近江八幡市役所

■野洲市

- ☆ アル・プラザ野洲
- ☆ イオンタウン野洲

■甲賀市

- ☆ アル・プラザ水口
- ☆ アヤハディオ水口店

■湖南市

- ☆ 平和堂甲西中央店

■彦根市

- ☆ カインズモール彦根
- ☆ 平和堂大藪店
- ☆ 南彦根

■東近江市

- ☆ フレンドマート能登川店

■長浜市

- ☆ アル・プラザ長浜
- ☆ モンデクール長浜

■高島市

- ☆ 平和堂あどがわ店

奈良県 8か所

■奈良市

- ☆ 近鉄奈良駅
- ☆ 近鉄百貨店奈良店

■生駒市

- ☆ イオンモール奈良登美ヶ丘
- ☆ 近鉄生駒駅

■橿原市

- ☆ 近鉄百貨店橿原店

■大和郡山市

- ☆ アピタ大和郡山店

■北葛城郡

- ☆ エコール・マミ
- ☆ アピタ西大和店

兵庫県 4か所

■尼崎市

- ☆ つかしん
- ☆ あまがさきキューズモール

■神戸市

- ☆ フォレスタ六甲

■宝塚市

- ☆ JR宝塚駅

ステーションATMエキバンク (京阪電鉄) 17か所

- ☆ 京阪淀屋橋駅 (改札外西0号改札口横)
- ☆ 京阪北浜駅 (改札外地下鉄堺筋線連絡通路)
- ☆ 京阪天満橋駅 (改札外東改札口横)
- ☆ 京阪京橋駅 (改札内アンスリー横)
- ☆ 京阪守口市駅 (改札外西改札口横)
- ☆ 京阪西三荘駅 (改札外改札口前)
- ☆ 京阪門真市駅 (改札内アンスリー横)
- ☆ 京阪寝屋川市駅 (改札外南改札口前)
- ☆ 京阪香里園駅 (改札外エレベーター横)
- ☆ 京阪枚方市駅 (改札内中央階段横)
- ☆ 京阪くずは駅 (改札内改札口前)
- ☆ 京阪中書島駅 (改札内番ホーム待合室横)
- ☆ 京阪丹波橋駅 (改札内エスカレーター横)
- ☆ 京阪祇園四条駅 (改札内東階段横)
- ☆ 京阪三条駅 (改札内中央改札口横)
- ☆ 京阪出町柳駅 (改札外電口改札口前)
- ☆ 京阪山科駅 (改札外北改札口横)

以上316か所

☆日曜日・祝日稼働：247か所

上記の他に、株式会社セブン銀行との提携による共同の店舗外ATMを設置いたしております(全国20,728か所、うち京都府323か所、大阪府1,238か所、滋賀県224か所、奈良県146か所、兵庫県700か所)。

(平成28年3月31日現在)

キャッシュコーナーのご利用時間と手数料

(平成28年7月19日現在)

(京銀キャッシュカード・通帳をご利用の場合)

※キャッシュコーナーにより、ご利用いただける時間帯や内容が異なります。

		6:00	7:00	8:00	8:45	10:30	15:00	17:00	18:00	23:00	24:00
平日	お引出し・ローン	普通・貯蓄・カードローン									
	お預入れ・ご返済	普通・貯蓄・カードローン									
		スーパー定期・据置定期・積立式定期・定期積金									
		当座									
	お振込み	[当行の普通・貯蓄預金口座あて] キャッシュカード※現金によるお振込みは8:45~18:00									
		[当行の当座預金口座あて][他行あて] キャッシュカード※現金によるお振込みは8:45~									
	お振込予約	[当行の当座預金口座あて][他行あて] キャッシュカード※現金によるお振込予約は18:00まで									
	お振替え	普通・貯蓄・積立式定期・定期積金									
		当座									
	定期預金解約予約	外貨普通(米ドル) ※ユーロ・豪ドルは11:00頃~									
		スーパー定期・据置定期・期日指定定期 変動金利定期									
		外貨定期(米ドル・ユーロ・豪ドル)									
残高照会	普通・貯蓄・カードローン										
通帳記入	普通・貯蓄・定期・積立式定期 定期積金・カードローン										
	外貨普通・外貨定期 (米ドル・ユーロ・豪ドル)										
土曜日・日曜日・祝日	お引出し・ローン	普通・貯蓄・カードローン									
	お預入れ・ご返済	普通・貯蓄・カードローン									
		スーパー定期・据置定期・積立式定期・定期積金									
	お振込み	[当行の普通・貯蓄預金口座あて] キャッシュカード									
	お振込予約	[当行の当座預金口座あて][他行あて] キャッシュカード									
	定期預金解約予約	スーパー定期・据置定期・期日指定定期 変動金利定期									
	残高照会	普通・貯蓄・カードローン									
	通帳記入	普通・貯蓄・定期・積立式定期 定期積金・カードローン									

- の時間帯のお引出し、お振込み、お振込予約には1回につき108円の手数料が必要となります。
- ※お振込予約は、翌営業日のお振込みとなります。
- 店舗外キャッシュコーナーでのお振込みおよびお振込予約については、一部のキャッシュコーナーを除き、京銀キャッシュカードによるお取扱いとなります。(現金はお取扱いしておりません。)
また、店舗に付属するキャッシュコーナーでの平日8:45以前のお振込みならびに平日18:00以降、土曜日、日曜日、祝日のお振込みおよびお振込予約につきましても現金でのお取扱いはして
おりません。
- ※一部ATMについては、[当行の普通・貯蓄預金口座あて]のお振込みも、平日15:00以降および土曜日・日曜日・祝日は「お振込予約」(翌営業日のお振込み)となります。
- ※お振込みおよびお振込予約には、別途所定の手数料が必要となります。
- ※定期預金解約予約の対象は、総合口座通帳でお取引いただいている定期預金となります。(ただし、大口定期預金はお取扱いしておりません。)

休日営業店舗、平日営業時間延長店舗等

(平成28年7月19日現在)

●「土・日パーソナルプラザ」

店舗	営業時間(※1)
下鴨支店、長岡支店、大久保支店	土曜日・日曜日 9:30~17:00
主な取扱業務(※2)	
<ul style="list-style-type: none"> ・普通預金・貯蓄預金の新規開設・お預入れ・お引出し(※3) ・定期預金・定期積金のお預入れ・ご解約(※3)(※4) ・お振込みの受付(翌営業日(月曜日以降)の振込みとなります。) ・公共料金等のお支払い(一部お取り扱いできないものもございます。) ・京都府・京都府内市町村の税金等の納付(※5) ・口座振替のお手続 	
下記「土・日ご相談プラザ」、「土曜ご相談プラザ」での取扱業務 など	

- (※1)土曜日、日曜日と重なる祝日は営業いたします。ただし、5月3日~5日、12月31日~1月3日は休業いたします。
- (※2)15:00以降は、現金業務等お取り扱いできない業務がございます。
- (※3)現金のお引出しは、原則として100万円以内といたします。
- (※4)土・日パーソナルプラザ以外の店舗の定期預金などのご解約は、原則として100万円以内といたします。
また、ご解約は個人のお客様(個人事業主の方は除きます)に限らせていただきます。
- (※5)京都府・京都府内市町村の各種税金と国民健康保険料などの料金に限りません。

●「土・日ご相談プラザ」、「土曜ご相談プラザ」

店舗	営業時間(※1)
「土・日ご相談プラザ」	伏見支店、松井山手支店 草津支店、高の原支店 土曜日・日曜日 9:00~17:00
「土曜ご相談プラザ」	西大津支店、生駒支店 川西支店、交野支店 土曜日 9:00~17:00
主な取扱業務(※2)	
<ul style="list-style-type: none"> ・ローンのご相談・お申込み ・資産運用のご相談・お申込み ・ICキャッシュカードの指静脈情報登録 ・新規口座のお申込み(通帳のお渡しは後日となります。) ・京都カードネオ、京銀ダイレクトバンキングのお申込み など 	

- (※1)土曜日、日曜日と重なる祝日は営業いたします。ただし、5月3日~5日、12月31日~1月3日は休業いたします。
- (※2)現金業務等お取り扱いできない業務がございます。

●「住宅ローンプラザ」

拠点	営業時間(※)
桂川住宅ローンプラザ 南草津住宅ローンプラザ 刈谷住宅ローンプラザ	土曜日・日曜日 9:00~17:00
主な取扱業務	
<ul style="list-style-type: none"> ・新規購入、借り換えなど、住宅ローンに関するご相談 ※事前予約制につき、ご予約のない場合は土曜日・日曜日のご相談を受付できない場合がございます。 	

(※)土曜日、日曜日と重なる祝日は営業いたします。ただし、5月3日~5日、12月31日~1月3日は休業いたします。

●「5時までご相談コーナー」

店舗	営業時間(※)
下鴨支店、伏見支店、松井山手支店、長岡支店、 大久保支店、草津支店、高の原支店	月曜日~金曜日 9:00~17:00
主な取扱業務	
<ul style="list-style-type: none"> ・左記「土・日ご相談プラザ」、「土曜ご相談プラザ」での取扱業務 	

(※)祝日・振替休日、5月3日~5日、および12月31日~1月3日は休業いたします。

●「ローン営業部」

拠点	営業時間(※)
本店ローン営業部 大阪ローン営業部	平日・土曜日・日曜日9:00~17:00 (水曜日休業)
下鴨ローン営業部	平日9:00~17:00 土曜日・日曜日9:30~17:00 (水曜日休業)
主な取扱業務	
<ul style="list-style-type: none"> ・新規購入、借り換えなど、住宅ローンに関するご相談 	

(※)土曜日、日曜日と重なる祝日は営業いたします。ただし、5月3日~5日、12月31日~1月3日は休業いたします。

●「京銀コンサルティングプラザ」

拠点	営業時間(※)
京銀コンサルティングプラザ(本店東館)	平日・土曜日 9:00~17:00
主な取扱業務	
<ul style="list-style-type: none"> ・投資信託・個人年金保険・外貨預金・国債等の資産運用のご相談 	

(※)土曜日と重なる祝日は営業いたします。ただし、5月3日~5日、12月31日~1月3日は休業いたします。